

PIANTA PIANO TERRA - unità 4

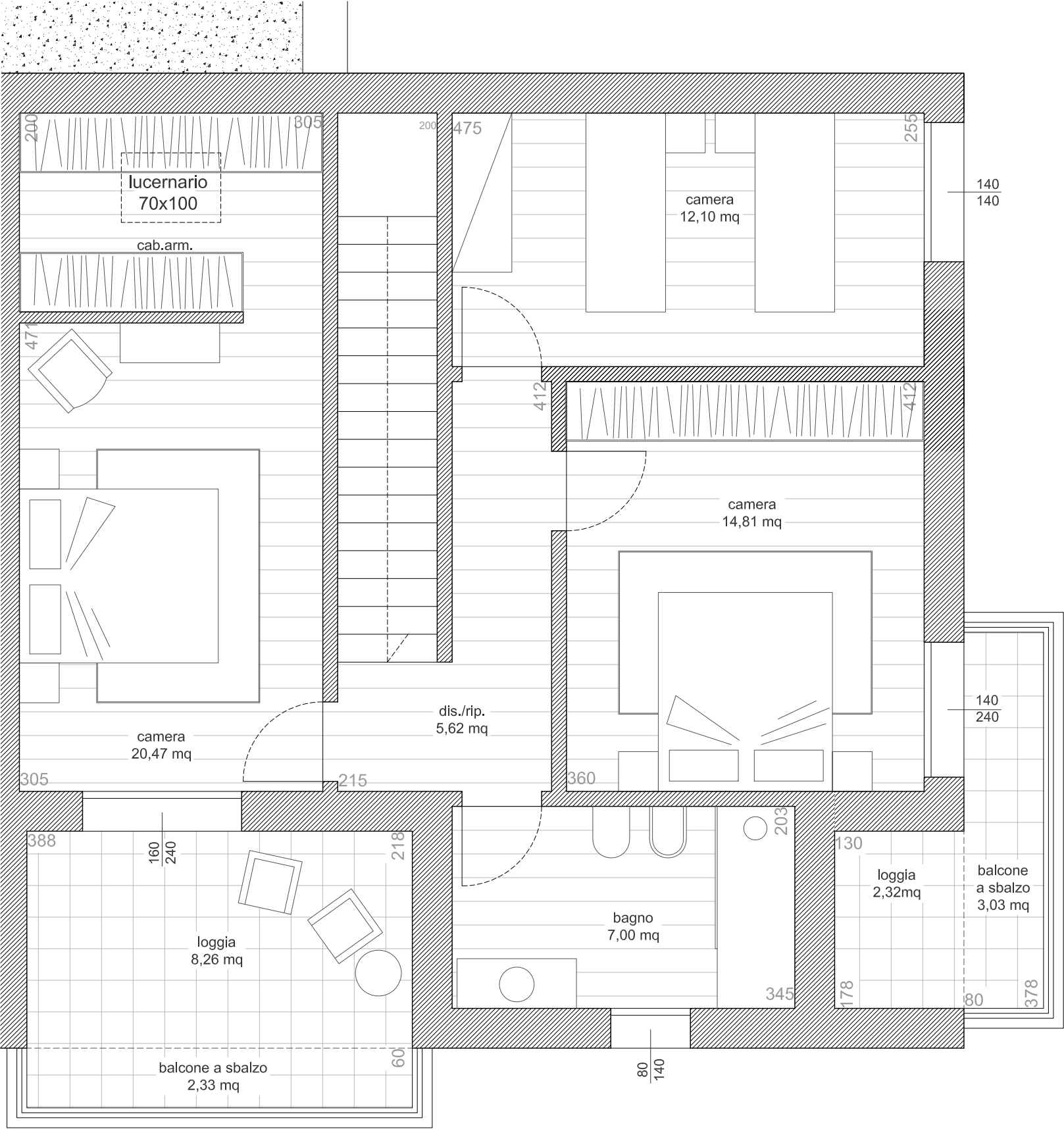

PIANTA PIANO PRIMO - unità 4

Comune di SAN DONA' DI PIAVE

PROGETTO DI DEMOLIZIONE DI DUE EDIFICI RESIDENZIALI E RICOSTRUZIONE
DUE EDIFICI RESIDENZIALI DI 12 UNITA' TOTALI

Arch. Giacomo Scabbio
e-mail: giasca.arch@gmail.com

Corso Silvio Trentin 109
30027 - San Donà di Piave (Ve)
c.f.: GCMSCB90A04H823Z - p.i.: 0442910274