Quadrivilla a Fossalta di Piave - 2 -

Fossalta di Piave (Venezia)

Anno: 2022	**Mq:** 112	**Classe energetica:** A4
Camere: 3	**Bagni:** 2	**Prezzo:** € 225.000

Dettagli

Tipologia: Villa a schiera
Destinazione d'uso: Residenziale
Situazione: In costruzione
Consegna: 2022
Classe energetica: A4
Piani: 2
Unità: 4
Riscaldamento: Autonomo
Terrazzo: 1
Esposizione: Est
Zona living: 36 Mq
Cucina: Angolo cottura
Garage: Sì
Posto auto: 1
Giardino: Privato

Descrizione

Vicino al centro, nella lottizzazione Le Vigne, dove sono già in corso di realizzazione apprezzate biville e case singole, per offrire nuove possibilità di scelta alla nostra clientela stiamo per iniziare la costruzione di una elegante quadrivilla.

Le case presentano le caratteristiche che tutti desiderano: un'ampia e luminosa zona giorno, 3 camere (di cui 2 matrimoniali), doppi servizi, garage e uno scoperto privato di ben 130 metri quadri.

Nelle planimetrie è indicata la metratura di ogni stanza: basta darci un'occhiata per rendervi conto che si tratta proprio della casa che stavate cercando!

Qualità e finiture di pregio, isolamenti e impianti di ultima generazione ne arricchiscono il valore.

Infine il prezzo, veramente incredibile: finalmente la casa che sognavi al prezzo che volevi.

Le Vigne

Piano terra

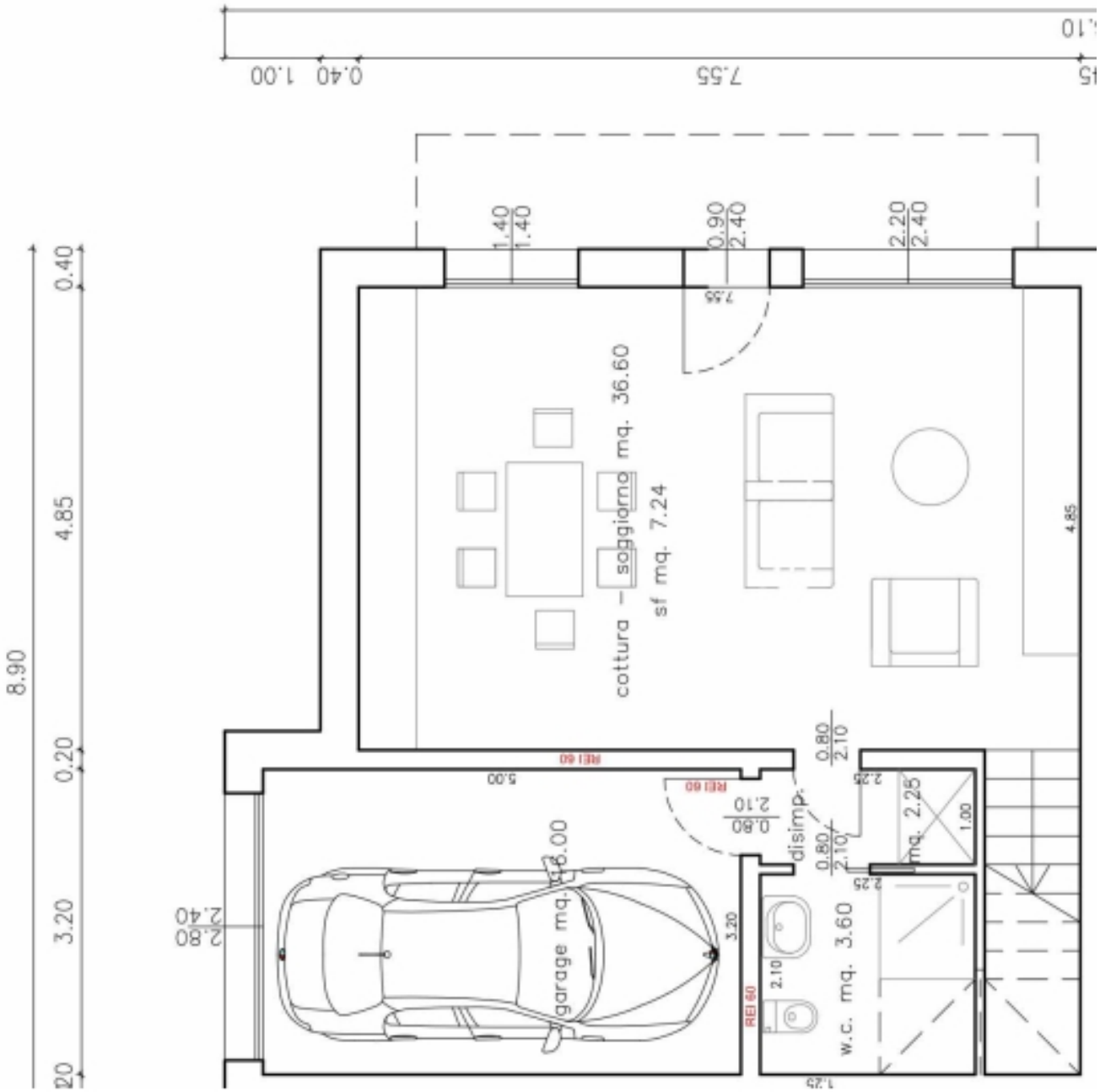
cottura
soggiorno mq. 36.60
sf mq. 7.24
garage mq. 18.00
disimp.
w.c. mq. 3.60
mq. 2.25
REI 60
8.90
7.55
0.40
1.00
4.85
0.20
3.20
2.80
2.40
1.40
1.40
0.90
2.40
2.20
2.40
0.80
2.10
5.00
3.20
2.10
1.25
2.25
1.00

Piano prima

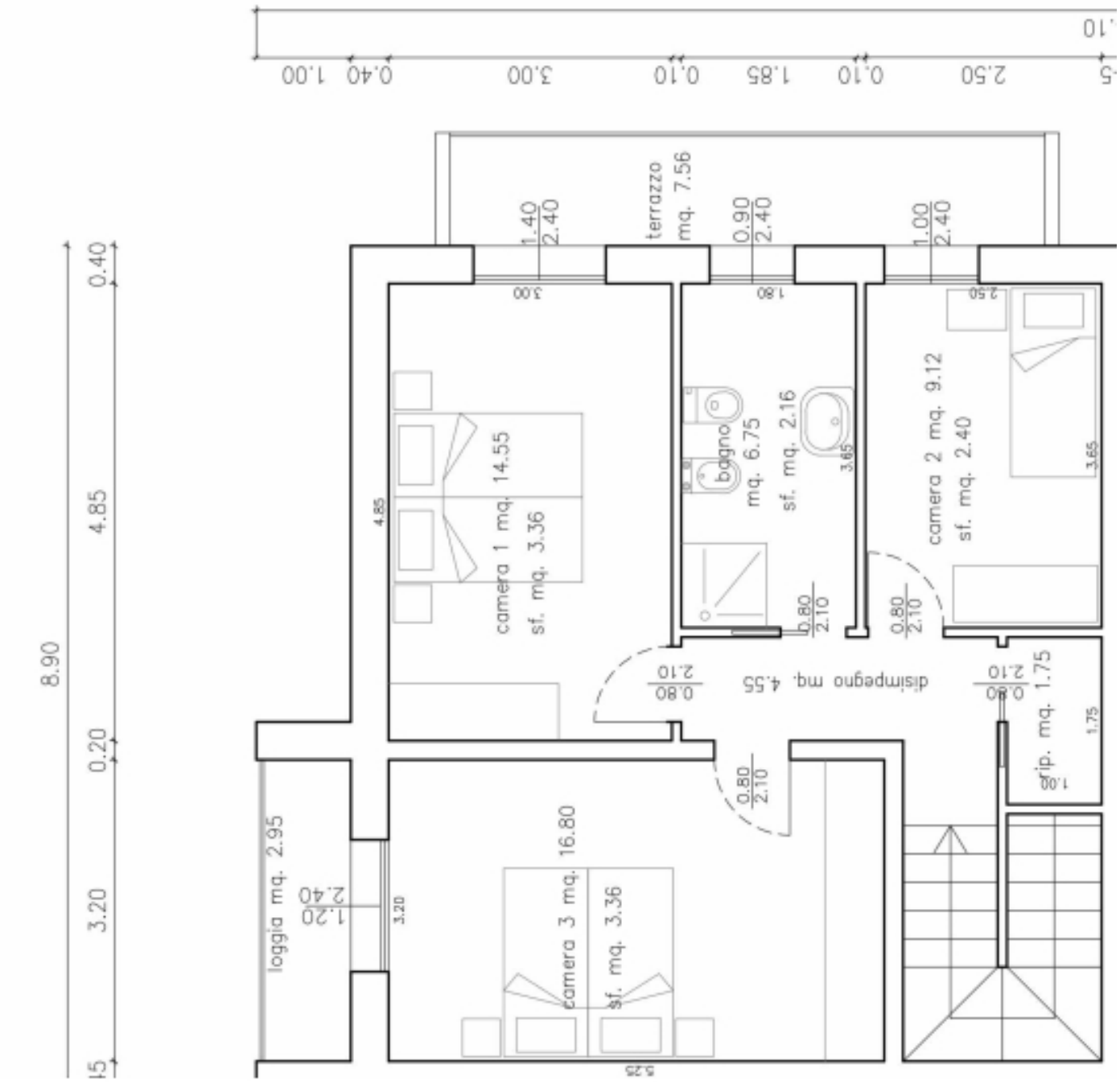
camera 1 mq. 14.55
sf. mq. 3.36
bagno
mq. 6.75
sf. mq. 2.16
camera 2 mq. 9.12
sf. mq. 2.40
terrazzo
mq. 7.56
disimpegno mq. 4.55
ripi. mq. 1.75
loggia mq. 2.95
camera 3 mq. 16.80
sf. mq. 3.36
1.40
2.40
0.90
2.40
1.00
2.40
0.80
2.10
1.20
2.40
8.90
0.40
4.85
0.20
3.20