

Negoziò di buone dimensioni in centro a San Donà.

San Donà di Piave (Venezia)

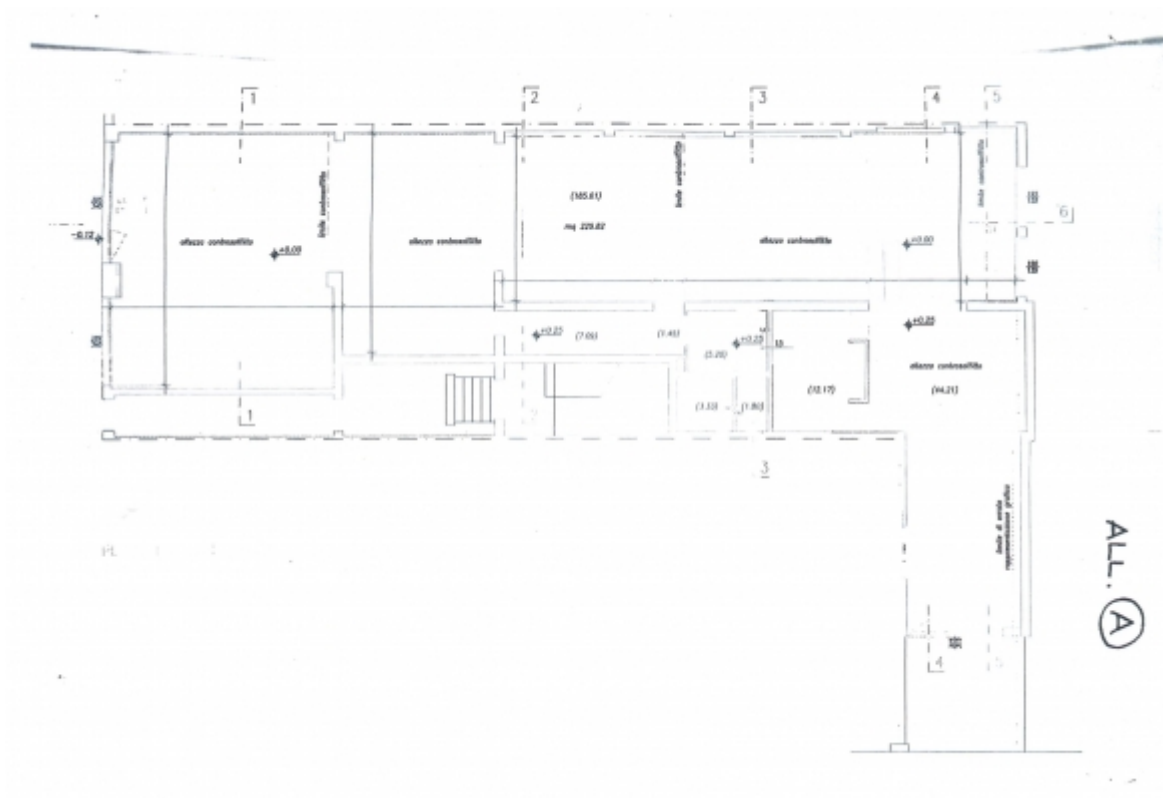

Anno:

Mq: 300

Classe energetica: In attesa di certificazione

Locali: -

Uffici: -

Prezzo: € 600.000

Dettagli

Tipologia: Negozio

Destinazione d'uso: Commerciale

Situazione: Occupato

Consegna: Da concordare

Classe energetica: In attesa di certificazione

Descrizione

Nella via principale di San Donà di Piave, proponiamo un locale di ampie dimensioni e ottima visibilità.

Il negozio, molto conosciuto, viene ceduto con l'inquilino serio e referenziato, con contratto fino al 2022. Reddività del 6%!!!

Un'occasione importante per chi cerca un investimento, senza doversi preoccupare di trovare un'attività o/e inquilino che sappiano sfruttare al meglio la posizione.